

**Martins Gago & Filhos Lda.**  
*Armando Gago*  
 Engenheiro  
 Largo de S. Sebastião nº 26  
 8150-107 S. Brás de Alportel  
 Tel. 289 845 284 Fax. 289 845 826  
 e-mail: martins.gago.filhos@clix.pt

O TÉCNICO  
*[Signature]*

Projecto de licenciamento de: PISCINA

Req. [Redacted]

Loc. S. BRÁS DE ALPORTEL

Des. PLANTA DE IMPLANTAÇÃO

Des. Nº 1

Data: JUN. 2003

Escala: 1/200

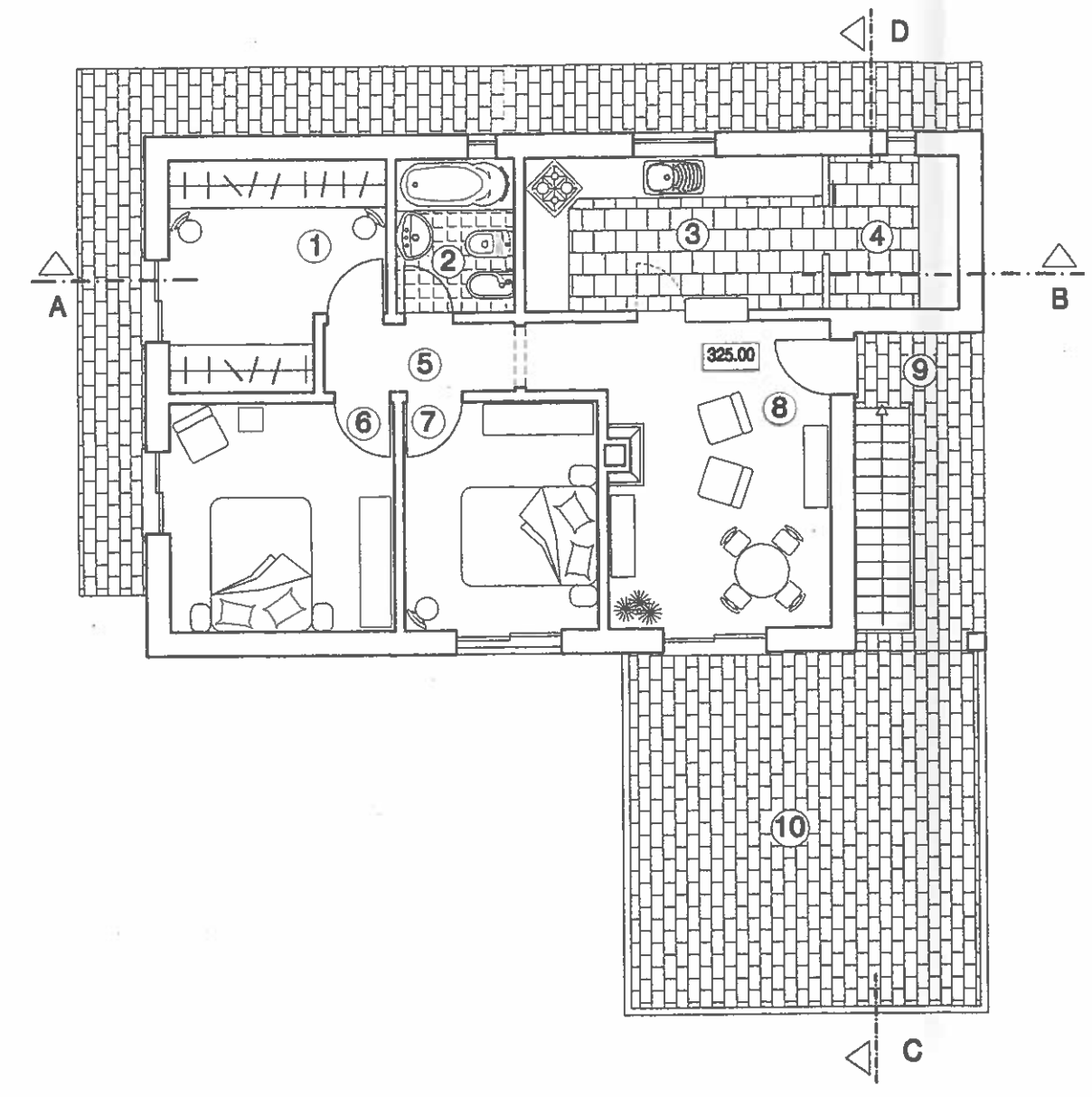
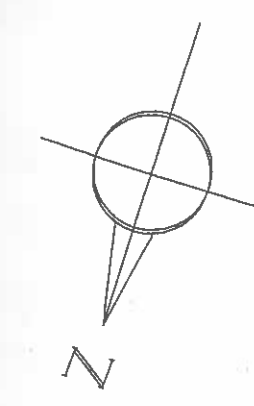

PISO 1

**LEGENDA:**

espaços cobertos	
①	vestíbulo 9.50m <sup>2</sup>
②	casa de banho 3.85m <sup>2</sup>
③	cozinha 9.80m <sup>2</sup>
④	despensa 4.30m <sup>2</sup>
⑤	circulação 2.75m <sup>2</sup>
⑥	quarto 10.90m <sup>2</sup>
⑦	quarto 9.40m <sup>2</sup>
⑧	sala 15.80m <sup>2</sup>
⑨	terraço 6.00m <sup>2</sup>
espaços descobertos	
⑩	pérgola / terraço 28.10m <sup>2</sup>
área útil 45.90m <sup>2</sup>	
área habitável 66.30m <sup>2</sup>	
área de Implantação 92.70m <sup>2</sup>	

Atenção: Para obra aconselha-se elaboração de projecto de execução

<p>Rua Gago Coutinho                  (Rua da Câmara), N.º 23                  8150 S. BRÁS DE ALPORTEL                  Tel. 289 841311                  Fax 289 841326                  e-mail: gaproc@dix.pt</p> <p>Gabinete de Projectos e Coordenação, Lda</p>	Req. [REDACTED]	Des. Nº <b>4.b</b>
	Loc. <b>S. BRÁS DE ALPORTEL</b>	Substitui Des. Nº: 4.8 (Junho 2001)
O TÉCNICO [Signature]	Projecto de licenciamento de: <b>Construção de moradia unifamiliar</b>	Data: <b>AGOSTO 2001</b>
	Des. <b>PISO 1 PLANTA DE APRESENTAÇÃO</b>	Escala: <b>1/100</b>

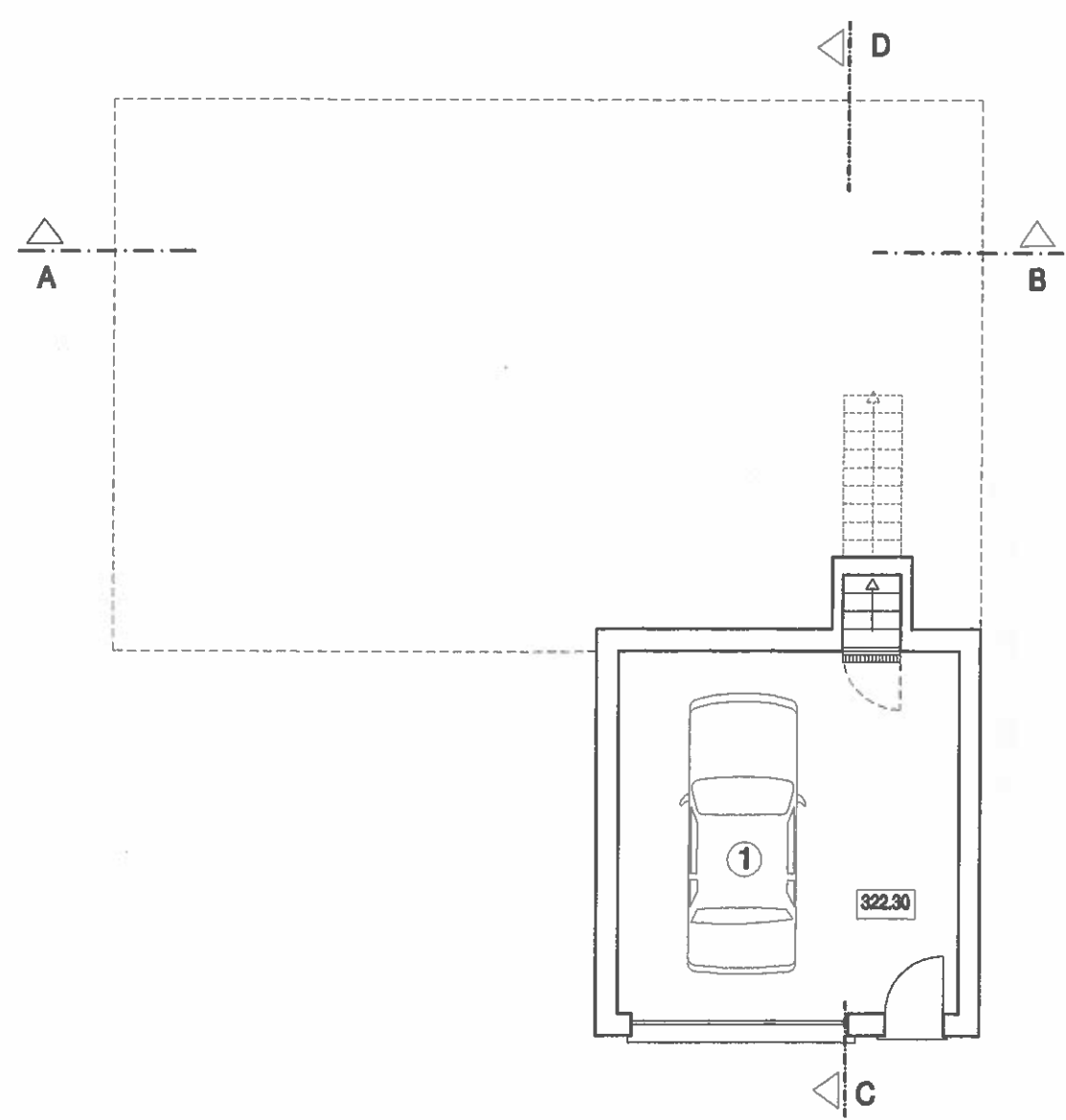
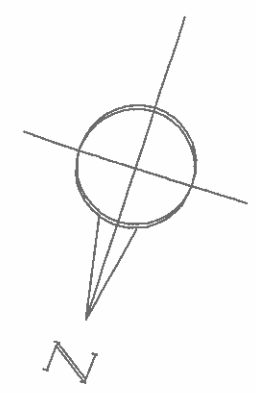

CAVE

**LEGENDA:**

espaços cobertos	
① garagem	23.50m <sup>2</sup>
área bruta	29.70m <sup>2</sup>

Atenção: Para obra aconselha-se elaboração de projecto de execução

<p>Rua Gago Coutinho (Rua da Câmara), N23 8150 S.BRÁS DE ALPORTEL Tel. 289 841311 Fax 289 841326 e-mail: gaprocor@clix.pt</p> <p>Gabinete de Projectos e Coordenação, Lda.</p>	Req. [REDACTED] Loc. [REDACTED] <b>S. BRÁS DE ALPORTEL</b>	Des. Nº <b>3.b</b> Substitui Des. Nº: 3.a (Junho 2001)
	Projecto de licenciamento de: <b>Construção de moradia unifamiliar</b>	Data: AGOSTO 2001
O TÉCNICO 	Des. <b>CAVE PLANTA DE APRESENTAÇÃO</b>	Escala: 1/100